計画図

A3：S=1/2500

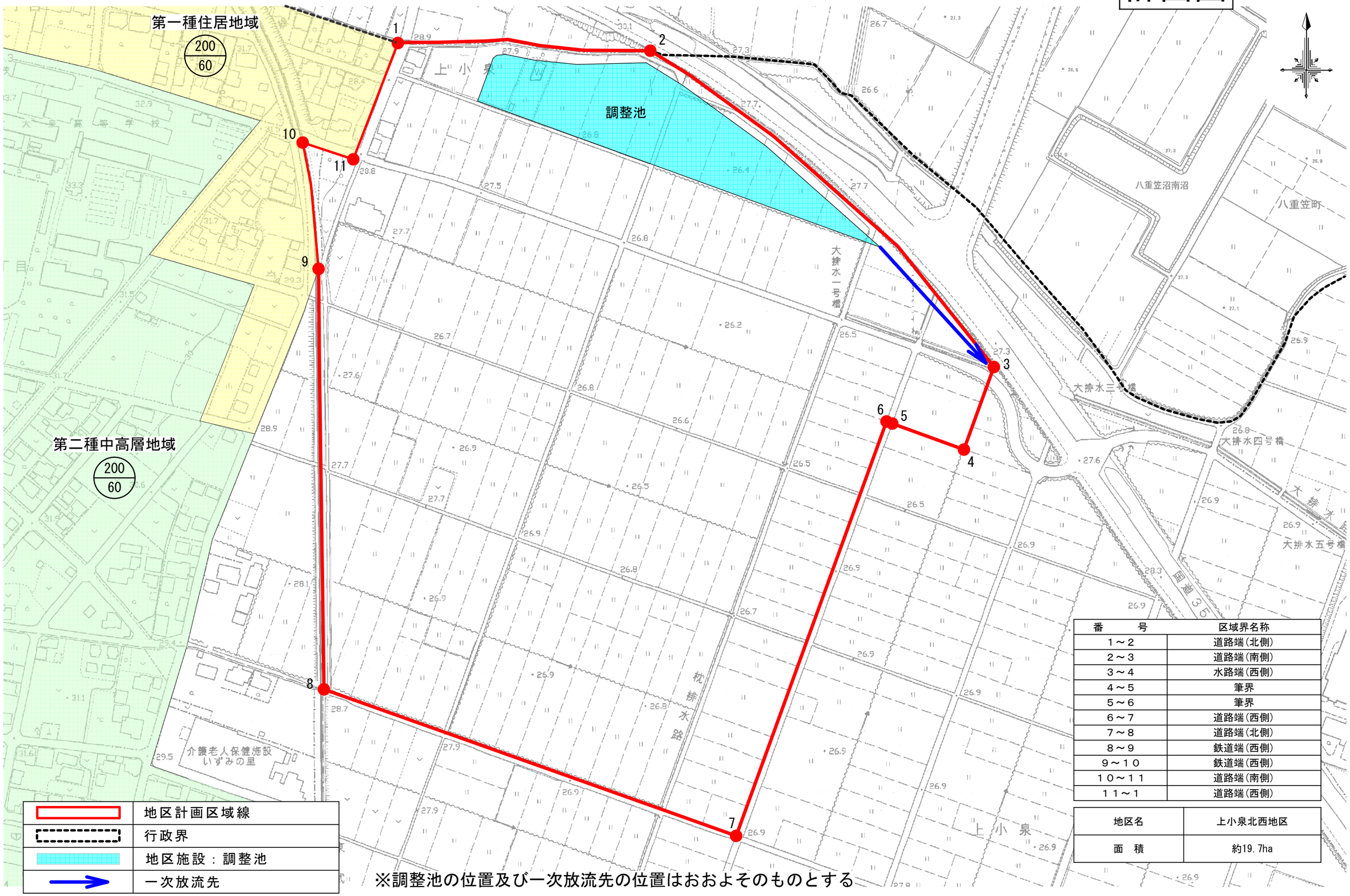

番　　号	区域界名称
1～2	道路端(北側)
2～3	道路端(南側)
3～4	水路端(西側)
4～5	筆界
5～6	筆界
6～7	道路端(西側)
7～8	道路端(北側)
8～9	鉄道端(西側)
9～10	鉄道端(西側)
10～11	道路端(南側)
11～1	道路端(西側)

地区名	上小泉北西地区
面　積	約19.7ha

	地区計画区域線
	行政界
	地区施設：調整池
	一次放流先

※調整池の位置及び一次放流先の位置はおおよそのものとする