

大泉町全体図

| 凡例 | Legend | Notas |
|------------|----------|----------|
| 避難所 | 避難方向 | 避難方向 |
| 防火倉庫 | 消防団区画 | 消防団区画 |
| 役場 | 県境界線 | 県境界線 |
| 公共施設 | 市町境界線 | 市町境界線 |
| 消防署 | 国道 | 国道 |
| 警察署・文庫(在在) | 主要地方道・県道 | 主要地方道・県道 |
| 学校 | 信号 | 信号 |
| 公民館 | 私鉄 | 私鉄 |
| 郵便局 | 神社・寺院 | 神社・寺院 |

浸水想定区域

Areas expected to flood during a flood. Estimada profundidade de inundações em caso de inundação.

| 浸水想定区域 | 浸水した場合に想定される水深 |
|----------------|-----------------|
| 0 ~ 0.5m 未満 | Below 0.0-0.5m |
| 0.5 ~ 3.0m 未満 | Below 0.5-3.0m |
| 3.0 ~ 5.0m 未満 | Below 3.0-5.0m |
| 5.0 ~ 10.0m 未満 | Below 5.0-10.0m |

家屋倒壊等氾濫想定区域

Areas expected to flood and have collapsed houses in the event of a disaster. Areas with Risk of Flooding and Collapse of Houses.

家屋倒壊等氾濫想定区域は、災害時に早期の立退き避難が必要な区域です。災害時は、避難指示などに従って安全な場所に速やかに避難してください。

Areas expected to flood and have collapsed houses in the event of a disaster, follow evacuation instructions, etc., and evacuate to a safe place as soon as possible.

道路冠水実績

Road Flooding History (Including Typhoon Hagibis)

道路冠水実績は、過去の冠水履歴を示しています。冠水履歴のある道路は、大雨の際に冠水しやすいと見込まれています。

Road Flooding History indicates the approximate locations of roads with a history of flooding based on flooding reports as implemented. Areas marked with a star indicate where the flood prevention measure projects of the Shikikawa irrigation channel and of the Yase River by Ota-shi are implemented.

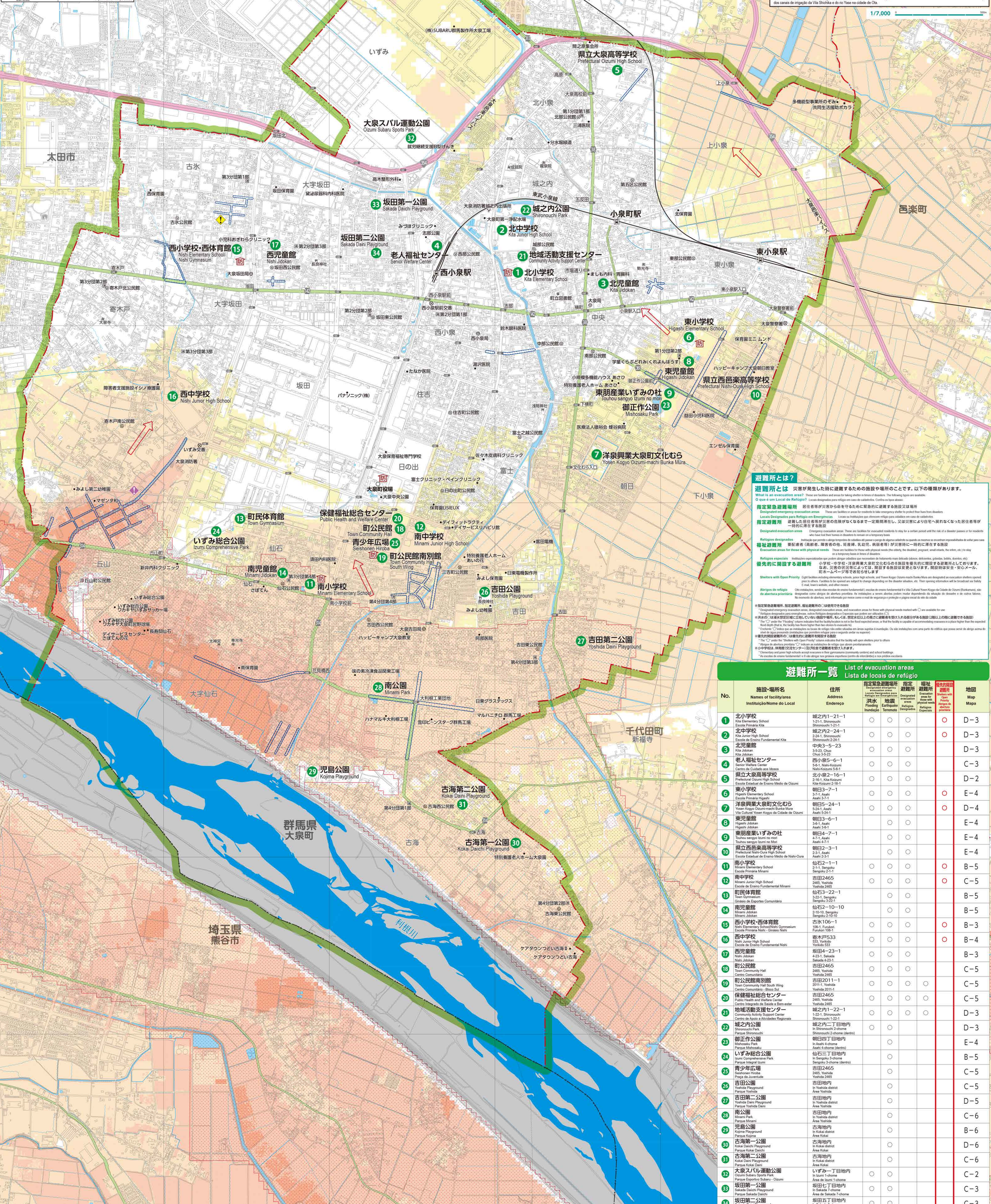

避難所とは？

避難所とは、災害が発生した時に避難するための施設や場所のことです。以下の種類があります。

- 指定緊急避難場所: 災害発生時に避難するための指定された施設や場所です。
- 指定避難場所: 避難所としての機能を有する施設や場所です。
- 指定避難所: 避難所としての機能を有する施設や場所です。

避難所としての機能を有する施設や場所には、避難指示に従って避難してください。

| No. | 施設・場所名 Names of facility/area Instituição/Nome do Local | 住所 Address Endereço | 指定緊急避難場所 Designated emergency evacuation areas | 指定避難場所 Designated evacuation areas | 指定避難所 Designated evacuation areas | 避難所 Evacuation areas | 避難所 Evacuation areas |
|-----|--|--|---|---------------------------------------|--------------------------------------|-------------------------|-------------------------|
| 1 | 北小学校 Kita Elementary School Escola Primária Kita | 城之内1-21-1 Shirouchi 1-21-1 | ○ | ○ | ○ | ○ | D-3 |
| 2 | 北中学校 Kita Junior High School Escola do Ensino Fundamental Kita | 城之内2-24-1 2-24-1, Shirouchi Shirouchi 2-24-1 | ○ | ○ | ○ | ○ | D-3 |
| 3 | 北児童館 Kita Jidokan Escola Infantil Kita | 城之内3-5-23 3-5-23, Chup Chup 3-5-23 | ○ | ○ | ○ | ○ | D-3 |
| 4 | 老人福祉センター Senior Welfare Center Centro de Cuidados aos Idosos | 西小泉5-6-1 5-6-1, Nishi-Kozumi Nishi-Kozumi 5-6-1 | ○ | ○ | ○ | ○ | C-3 |
| 5 | 県立大泉高等学校 Prefectural Ozumi High School Escola Estadual de Ensino Médio de Ozumi | 北小泉2-16-1 2-16-1, Kita-Kozumi Kita-Kozumi 2-16-1 | ○ | ○ | ○ | ○ | D-2 |
| 6 | 東小学校 Higashi Elementary School Escola Primária Higashi | 朝日3-7-1 3-7-1, Asahi Asahi 3-7-1 | ○ | ○ | ○ | ○ | E-4 |
| 7 | 洋楽興業大泉町文化むら Yosengogyo Ozumi-mura Via Cultural Yosengogyo da Cidade de Ozumi | 朝日5-24-1 5-24-1, Asahi Asahi 5-24-1 | ○ | ○ | ○ | ○ | D-4 |
| 8 | 東児童館 Higashi Jidokan Escola Infantil Higashi | 朝日3-7-1 3-7-1, Asahi Asahi 3-7-1 | ○ | ○ | ○ | ○ | E-4 |
| 9 | 東朋産業いずみの社 Touhou Sangyo Izumi no Sha Escola Infantil Izumi no Sha | 朝日4-1-1 4-1-1, Asahi Asahi 4-1-1 | ○ | ○ | ○ | ○ | E-4 |
| 10 | 県立西邑楽高等学校 Prefectural Nishi-Otsuka High School Escola Estadual de Ensino Médio de Nishi-Otsuka | 朝日2-1-1 2-1-1, Asahi Asahi 2-1-1 | ○ | ○ | ○ | ○ | E-4 |
| 11 | 南小学校 Minami Elementary School Escola Primária Minami | 仙石2-1-1 2-1-1, Sen'ishi Sen'ishi 2-1-1 | ○ | ○ | ○ | ○ | B-5 |
| 12 | 南中学校 Minami Junior High School Escola do Ensino Fundamental Minami | 吉田2465 2465, Yoshida Yoshida 2465 | ○ | ○ | ○ | ○ | C-5 |
| 13 | 町民体育館 Town Gymnasium Ginjo Sports Center | 仙石3-22-1 3-22-1, Sen'ishi Sen'ishi 3-22-1 | ○ | ○ | ○ | ○ | B-5 |
| 14 | 南児童館 Minami Jidokan Escola Infantil Minami | 仙石2-10-10 2-10-10, Sen'ishi Sen'ishi 2-10-10 | ○ | ○ | ○ | ○ | B-5 |
| 15 | 西小学校・西体育館 Nishi Elementary School Escola Primária Nishi | 古木106-1 106-1, Furuki Furuki 106-1 | ○ | ○ | ○ | ○ | B-3 |
| 16 | 西中学校 Nishi Junior High School Escola do Ensino Fundamental Nishi | 古木533 533, Furuki Furuki 533 | ○ | ○ | ○ | ○ | B-4 |
| 17 | 西児童館 Nishi Jidokan Escola Infantil Nishi | 坂田2-23-1 2-23-1, Sakata Sakata 2-23-1 | ○ | ○ | ○ | ○ | B-3 |
| 18 | 西公民館 Nishi Community Hall Centro Comunitário Nishi | 坂田2465 2465, Sakata Sakata 2465 | ○ | ○ | ○ | ○ | C-5 |
| 19 | 町民体育館南別館 Town Gymnasium South Wing Centro Comunitário Sul | 吉田2011-1 2011-1, Yoshida Yoshida 2011-1 | ○ | ○ | ○ | ○ | C-5 |
| 20 | 保健福祉総合センター Public Health and Welfare Center Centro Integrado de Saúde e Bem-Estar | 吉田2465 2465, Yoshida Yoshida 2465 | ○ | ○ | ○ | ○ | C-5 |
| 21 | 地域活動支援センター Community Activity Support Center Centro de Apoio a Atividades Comunitárias | 城之内1-22-1 1-22-1, Shirouchi Shirouchi 1-22-1 | ○ | ○ | ○ | ○ | D-3 |
| 22 | 城之内公園 Shirouchi Park Parque Shirouchi | 城之内2丁目地内 Shirouchi 2-chome (dentro) | ○ | ○ | ○ | ○ | D-3 |
| 23 | 御正作公園 Mishinaka Park Parque Mishinaka | 朝日4丁目地内 Asahi 4-chome (dentro) | ○ | ○ | ○ | ○ | E-4 |
| 24 | いずみ総合公園 Izumi Comprehensive Park Parque Integral Izumi | 仙石3丁目地内 Sen'ishi 3-chome (dentro) | ○ | ○ | ○ | ○ | B-5 |
| 25 | 青少年広場 Sashouhen Hiroba Praça de Lazer | 坂田2465 2465, Sakata Sakata 2465 | ○ | ○ | ○ | ○ | C-5 |
| 26 | 吉田公園 Yoshida Park Parque Yoshida | 吉田地内 Yoshida (dentro) | ○ | ○ | ○ | ○ | C-5 |
| 27 | 吉田第二公園 Yoshida Daini Park Parque Yoshida Daini | 吉田地内 Yoshida (dentro) | ○ | ○ | ○ | ○ | D-5 |
| 28 | 南公園 Minami Park Parque Minami | 吉田地内 Yoshida (dentro) | ○ | ○ | ○ | ○ | C-6 |
| 29 | 児島公園 Kojima Park Parque Kojima | 吉田地内 Yoshida (dentro) | ○ | ○ | ○ | ○ | B-6 |
| 30 | 古海第一公園 Kokai Daiichi Park Parque Kokai Daiichi | 古海地内 Kokai (dentro) | ○ | ○ | ○ | ○ | D-6 |
| 31 | 古海第二公園 Kokai Daini Park Parque Kokai Daini | 古海地内 Kokai (dentro) | ○ | ○ | ○ | ○ | C-6 |
| 32 | 大泉スバル運動公園 Ozumi Subaru Sports Park Parque Subaru Ozumi | いずみ1丁目地内 Izumi 1-chome (dentro) | ○ | ○ | ○ | ○ | C-2 |
| 33 | 坂田第一公園 Sakata Daiichi Park Parque Sakata Daiichi | 坂田2丁目地内 Sakata 2-chome (dentro) | ○ | ○ | ○ | ○ | C-3 |
| 34 | 坂田第二公園 Sakata Daini Park Parque Sakata Daini | 坂田5丁目地内 Sakata 5-chome (dentro) | ○ | ○ | ○ | ○ | C-3 |